

 Zipaquirá, Cundinamarca



*Imágenes de referencia. La dotación, mobiliario, decoración es meramente ilustrativa, no se incluye dentro de la dotación con la que se entrega el proyecto.

Vive aquí tus mejores momentos

 **APARTAMENTOS CON O SIN SUBSIDIO**
Recibimos todas las cajas de compensación.

Once
CONSTRUCTORA

Cercanías y sitios de interés

Conoce más detalles haciendo **clic aquí.**



- | | | |
|---------------------------------------|--|-------------------------------------|
| 01. ESTACIÓN DE SERVICIO TERPEL | 07. POLITÉCNICO GRANCOLOMBIANO | 13. PLAZA DE LA INDEPENDENCIA |
| 02. FÁBRICA DE LÁCTEOS EL RECREO | 08. UNISANTAMARÍA | 14. UNIVERSIDAD DE CUNDINAMARCA |
| 03. CENTRO COMERCIAL MEGACITY | 09. ESTACIÓN DE TREN ZIQAQUIRÁ | 15. ESTACIÓN DE POLICIA SAN JUANITO |
| 04. METRO | 10. TERMINAL DE TRANSPORTE DE ZIQAQUIRÁ | 16. MUSEO ARQUEOLÓGICO ZIQAQUIRÁ |
| 05. ESTADIO HÉCTOR "EL ZIQA" GONZÁLEZ | 11. HOSPITAL UNIVERSITARIO LA SAMARITANA | 17. CATEDRAL DE SAL |
| 06. IGLESIA NUESTRA SEÑORA DE LOURDES | 12. ÉXITO ZIQAQUIRÁ | 18. ECOPARQUE NUKASA |

1* FUTURO DESARROLLO: CESIÓN ENTREGADA AL MUNICIPIO COMO EQUIPAMIENTO.

2* FUTURO DESARROLLO: PARQUE EXTERIOR PÚBLICO

- VÍAS PRINCIPALES
- NUEVAS VÍAS (2020-2023) DESARROLLOS APROBADOS Y PLANEADOS POR EL MUNICIPIO
- VÍA TIPO VARIANTE INTERMUNICIPAL
- VÍA FERROCARRIL

Sala de negocios: Carrera 16 No. 7D-07, Zipaquirá - Cund.



Ubicado en una de las zonas residenciales de mayor desarrollo en Zipaquirá



Conoce más detalles haciendo **clic aquí.**



*Imágenes de referencia. La dotación, mobiliario, decoración es meramente ilustrativa, no se incluye dentro de la dotación con la que ese entrega el proyecto.



Una zona de alta valorización que hace parte del crecimiento planeado en Zipaquirá para la extensión del casco urbano. **Contará con excelentes vías de acceso que ya se encuentran en desarrollo**, como lo son la calle 26, calle 28, calle 33 y la Alameda del Zipa, una vía de 40 m. de ancho, con calzada doble, ciclorruta, amplios andenes y arborización.

- Rodeado de zonas verdes y aire fresco.
- Futuro Parque exterior público.
- Senderos peatonales.



Cerca a la vía férrea del futuro tren de cercanías de la sabana.



Sobre la nueva **Av. del Zipa**, cerca a la fabrica de lácteos El Recreo y en una zona residencial.



Cerca del Club del adulto mayor Santa Ana y la sede primaria del colegio La Salle.

Implantación del proyecto

Conoce más detalles
haciendo **clic aquí.**



- Conjunto cerrado.
- 9 torres de 12 pisos. 2 ascensores por torre.
- 864 apartamentos.

- **Shut de basuras** en cada piso.
- Doble acceso peatonal a cada torre, para tu comodidad.

Proyecto VIS con Parqueadero 2:1*



606 parqueaderos comunales.
Incluidos visitantes y para movilidad reducida.



97 para bicicletas

Las mejores y más completas zonas comunes para disfrutar

El corazón de tu conjunto serán todos los espacios **para disfrutar con tu familia y amigos.**



*Imágenes de referencia. La dotación, mobiliario, decoración es meramente ilustrativa, no se incluye dentro de la dotación con la que ese entrega el proyecto.

Interior del conjunto



Terraza BBQ

Las mejores y más completas zonas comunes para disfrutar



Piscina adultos / Piscina niños



Gimnasio



Coworking

Las más completas zonas comunes al interior del conjunto

-  Zonas verdes
-  Zona de picnic
-  Cancha de fútbol recreativa
-  Zona de yoga
-  Zona de mascotas
-  Arenera infantil
-  Muro de escalar
-  Salón social
-  Parque infantil
-  Ludoteca
-  Gimnasio al aire libre
-  Amplio lobby de recepción

*Imágenes de referencia, la decoración, dotación, mobiliario es meramente ilustrativa. Para ampliar información consulte con su asesor comercial, las especificaciones técnicas del proyecto.

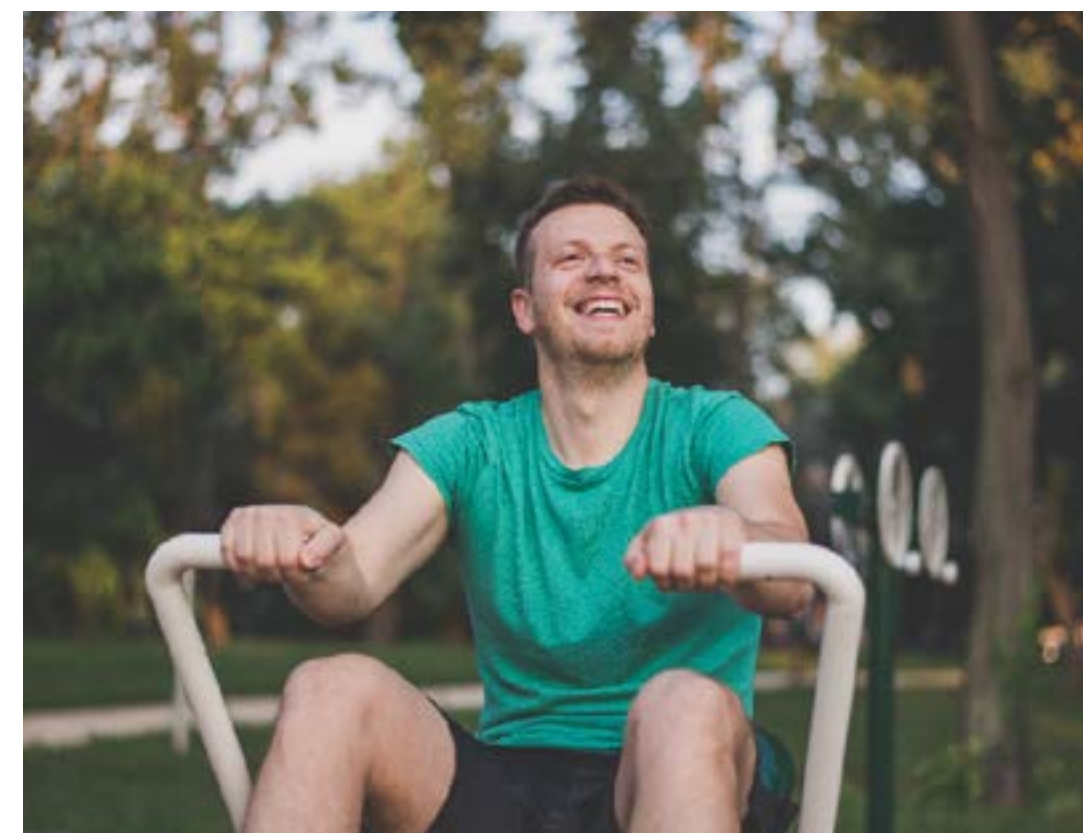

Parque biosaludable

Tu nuevo hogar



Clic para ver recorrido 360 de nuestro apto. modelo.

* Adapta el espacio a tu necesidad

* Imágenes de referencia. La dotación, mobiliario, decoración es meramente ilustrativa, no se incluye dentro de la dotación con la que ese entrega el proyecto.



Amplia sala



Comedor - Cocina



Alcoba Principal



Alcoba auxiliar

Apartamento Modelo – Esquinero

Visita nuestro proyecto y conoce el apto. modelo.

[Clic aquí](#)



ÁREA CONSTRUIDA
55 m²

ÁREA BALCÓN
1,50 m²

ÁREA CONSTRUIDA + BALCÓN
56,5 m²

ÁREA PRIVADA
48 m²

Te entregamos un apto.
en obra gris para que lo
transformes en tu
Apto. soñado

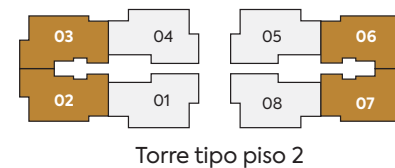
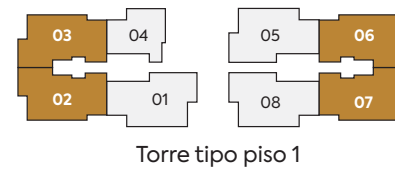

DISEÑO FLEXIBLE QUE TE PERMITE ADAPTAR LOS ESPACIOS A TU NECESIDAD

- Iluminación y ventilación natural en todos los espacios.
- Zona de estudio.
- 2 habitaciones + disponible que puedes dejarlo como espacio más amplio de la sala comedor o convertir en 3er. habitación.
- 1 baño terminado.
- Opción de un segundo baño, con ductos para desarrollar.
- Zona de ropas con lavadero.
- Balcón en sala.

*Los planos y áreas enunciadas están sujetos a posibles variaciones por cambios de norma o modificaciones solicitadas por la curaduría y organismos encargados de la expedición de la licencia de construcción. *Área total construida es el área total de los bienes de dominio privado incluida el área ocupada por los bienes comunes que se encuentran en su interior señalados en los planos de propiedad horizontal. * Los apartamentos VIS se entregan en obra Gris. * El área de los balcones está compuesto por un área común de uso exclusivo y un área de muros y barandas comunes.

Apartamento Modelo - Medianero Tipo A

Visita nuestro proyecto y conoce el apto. modelo.

Clic aquí

ÁREA CONSTRUIDA
54 m²

ÁREA BALCÓN
1,50 m²

ÁREA CONSTRUIDA + BALCÓN
55,5 m²

ÁREA PRIVADA
48 m²

Te entregamos un apto.
en obra gris para que lo
transformes en tu
Apto. soñado

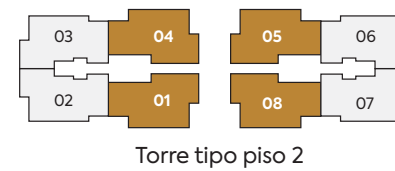
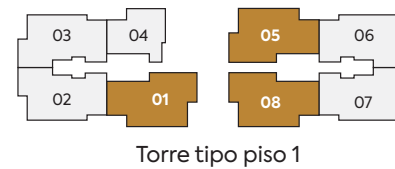
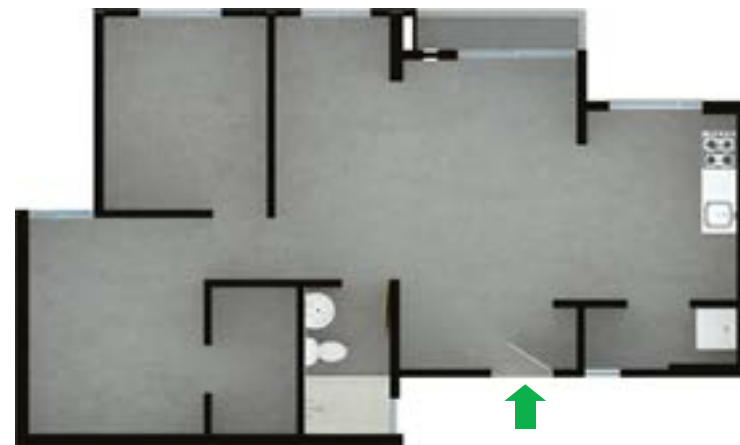

DISEÑO FLEXIBLE QUE TE PERMITE ADAPTAR LOS ESPACIOS A TU NECESIDAD

- Iluminación y ventilación natural en todos los espacios.
- Zona de estudio.
- 2 habitaciones + disponible que puedes dejarlo como espacio más amplio de la sala comedor o convertir en 3er. habitación.
- 1 baño terminado.
- Opción de un segundo baño, con ductos para desarrollar.
- Zona de ropas con lavadero.
- Balcón en sala.

*Los planos y áreas enunciadas están sujetos a posibles variaciones por cambios de norma o modificaciones solicitadas por la curaduría y organismos encargados de la expedición de la licencia de construcción. *Área total construida es el área total de los bienes de dominio privado incluida el área ocupada por los bienes comunes que se encuentran en su interior señalados en los planos de propiedad horizontal. * Los apartamentos VIS se entregan en obra Gris. * El área de los balcones está compuesto por un área común de uso exclusivo y un área de muros y barandas comunes.



¡Estamos listos para atenderte!

► **Visita nuestra sala de ventas:**

Carrera 16 No. 7 D - 07
Zipaquirá, Cundinamarca

► **O agenda una cita virtual con nosotros.**

Clic aquí

Horario de atención:

Domingo a domingo de 9:00 am. a 5:00 pm.



**LÍNEA
ÚNICA DE
ATENCIÓN
AL CLIENTE**

(TELEFÓNICA
Y WHATSAPP)

Marcar es muy sencillo:

Desde tu celular o teléfono fijo
marca el número directo:

   **324 10 00 111**



**Sala de Ventas
Terrablanca - Zipaquirá**



Once
CONSTRUCTORA

